雫石施設マップ

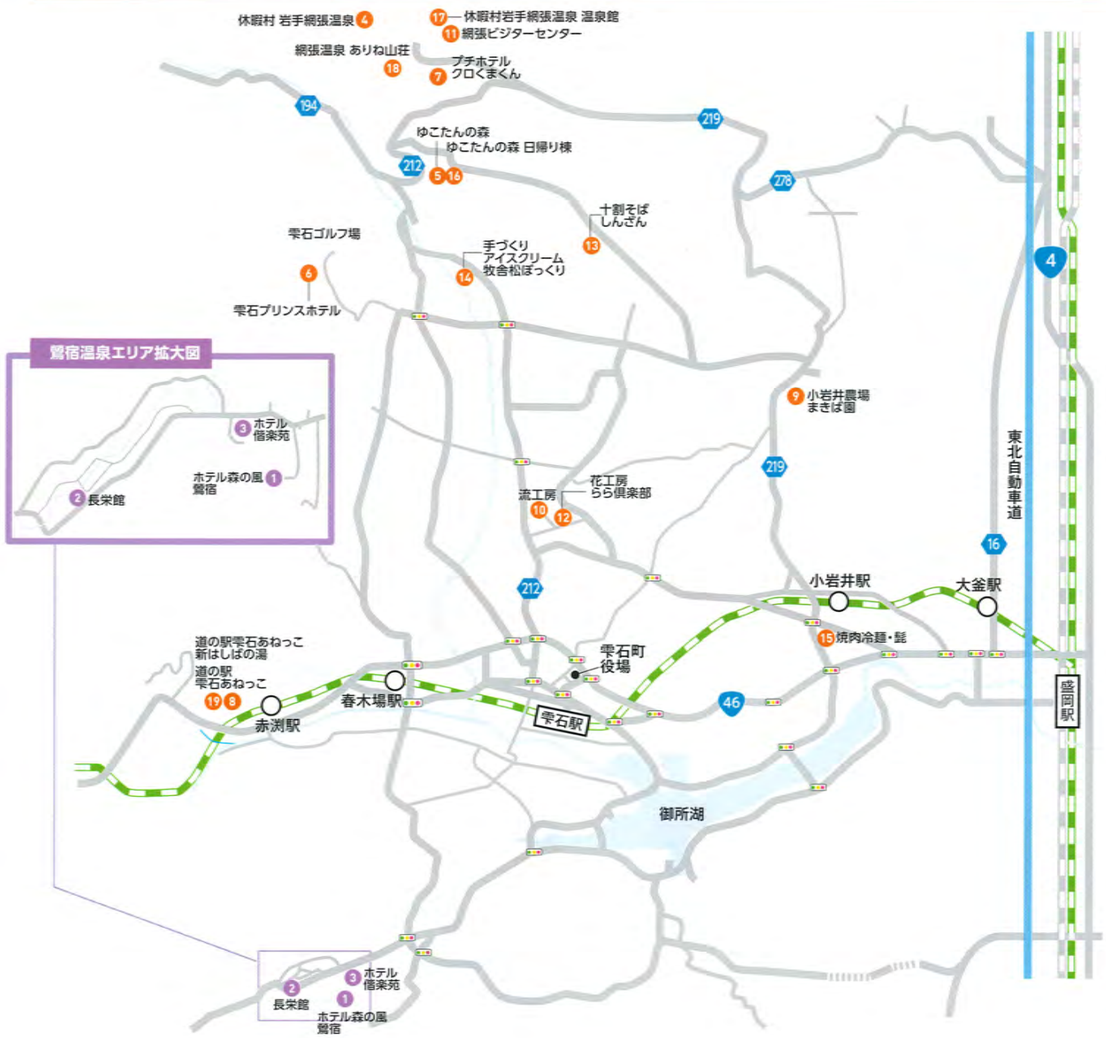

一般社団法人しずくいし観光協会

〒020-0524 岩手県岩手郡雫石町寺の下 46-3
TEL:019-692-5138 / FAX:019-692-5914
HP:http://www.shizukuishi-kano.gr.jp

この冊子は、観光庁の「観光庁令和２年度ユニバーサルツーリズム促進事業実証」の助成を受け
編集・制作いたしました。

ユニバーサルツーリズムガイド

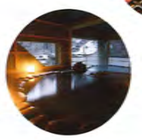

一般社団法人しずくいし観光協会

〒020-0524
岩手県岩手郡雫石町寺の下46-3 JR 雫石駅(銀河ステーション)1階
TEL019-692-5138 営業時間 9:00～17:30

雫石観光ユニバーサルツーリズム利用施設

1 ホテル森の風鶯宿
0120-695-3333 住所/雫石町鶯宿10-64-1

2 長栄館
019-695-2121 住所/雫石町鶯宿6-7
英語・台湾語・フランス語・ドイツ語

3 ホテル偕楽苑
019-695-2111 住所/雫石町鶯宿10-3-1

4 休暇村 岩手網張温泉
019-693-2211 住所/雫石町長山小松倉14-3

5 ゆこたんの森
019-693-3600 住所/雫石町長山猫沢3-6

6 雫石プリンスホテル
019-693-1114 住所/雫石町高倉温泉
英語

7 プチホテルクロくまくん
019-601-5539 住所/雫石町長山岩手山32-294
簡単な英語

8 道の駅雫石あねっこ
019-692-5577 住所/雫石町橋場坂本118-10

9 小岩井農場まきば園
019-692-4321 住所/雫石町丸谷地36-1

10 流工房
019-691-2340 住所/雫石町長山七ツ田28-5
英語・中国語

11 網張ビジターセンター
019-693-3777 住所/雫石町長山小松倉1-2

12 花工房らら倶楽部・農家レストランらら
019-692-6001 住所/雫石町長山24七ツ田27
英語・オランダ語

13 十割そば しんざん
019-693-1291 住所/雫石町長山極楽野155-6

14 手づくりアイスクリーム牧舎松ぼっくり
019-691-5030 住所/雫石町長山早坂70-48

15 焼肉冷麺・髭
019-689-2805 住所/盛岡市繋字尾入野47-15

16 ゆこたんの森 日帰り棟
019-692-3600 住所/雫石町長山猫沢3-6

17 休暇村 岩手網張温泉 温泉館
019-693-2211 住所/雫石町長山小松倉14-3

18 網張温泉 ありね山荘
019-693-3232 住所/雫石町長山小松倉13-7

19 道の駅雫石あねっこ 新はしばの湯
019-692-5577 住所/雫石町橋場坂本118-10

ピクトグラム凡例

駐車場 / 障がい者駐車場 / 玄関スロープ / 車椅子の貸出し / 車椅子食事可 / 車いす対応客室あり / 洋式トイレ / 車椅子対応トイレ / 多目的トイレ / エレベーター / 車椅子使用者エレベーター

大浴場手すり / 廊下手すり / おむつ替えシート / ベビーチェア / おむつ替えスペース / ベビーカー貸出し / 介助犬可 / 筆談マーク / 授乳室 / 多言語対応

Map of Shizukuishi's institutions

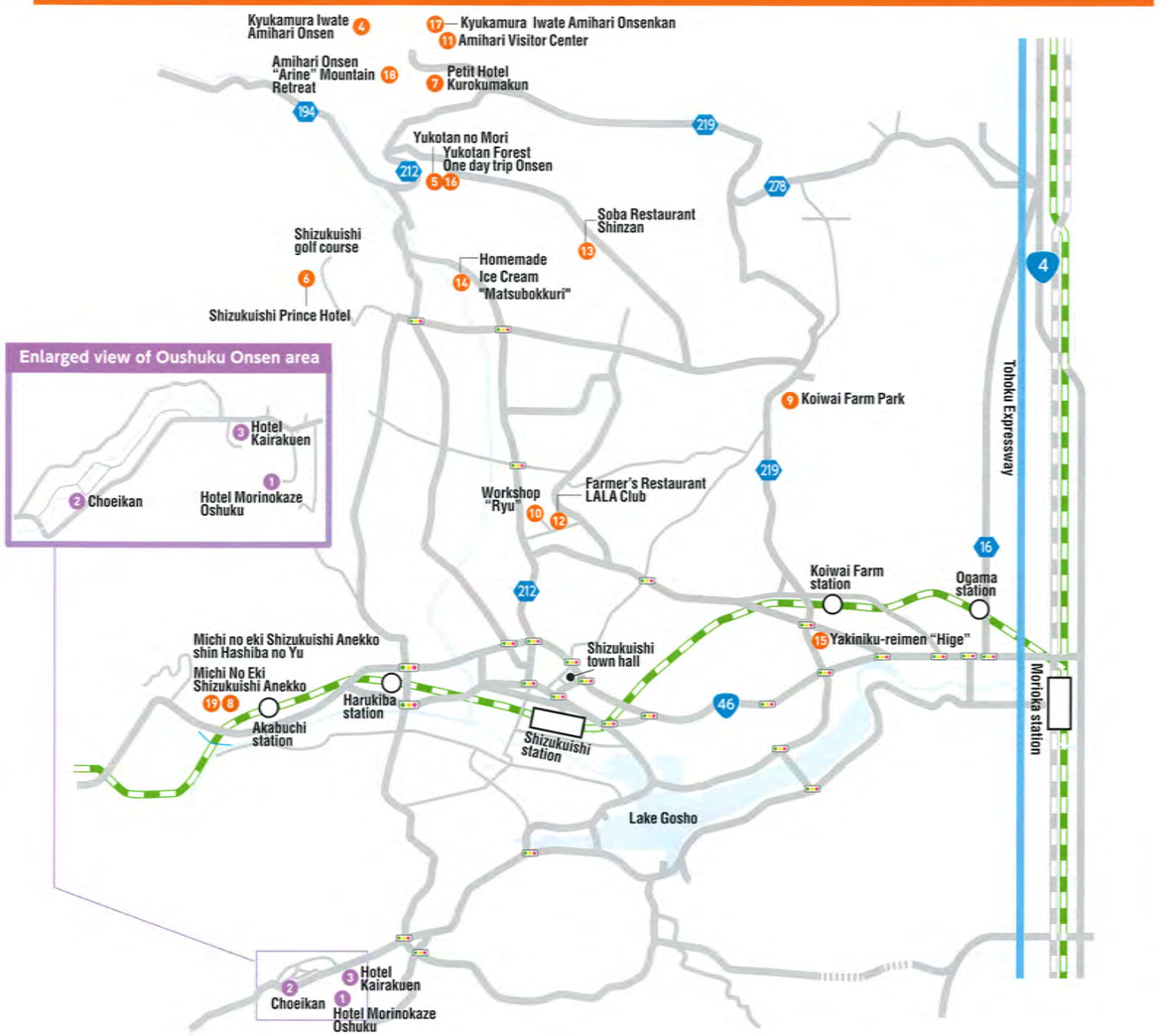

General Incorporated Association
"Shizukuishi Tourism Bureau"

020-0524 Iwateken Iwategun
Shizukuishicho Teranoshita 46-3
Tel : 019-692-5138 / Fax : 019-692-5914
Web: http://www.shizukuishi-kano.gr.jp

This booklet has been edited and printed by the national
Japan Tourism Agency Accessible Tourism Promotion Project 2020

Universal Tourism Guide

General Incorporated Association
"Shizukuishi Tourism Bureau"

Iwateken Iwategun Shizukuishicho Teranoshita 46-3
JR Shizukuishi Station
Tel.: 019-692-5138 Opening hours: 9:00～17:30

Establishments related to "Shizukuishi Universal Tourism"

1 Hotel Morinokaze Oshuku

0120-695-3333
Address: Shizukuishicho Oshuku 10-64-1

2 Choeikan

019-695-2121
Address: Shizukuishicho Oshuku 6-7

English language/ Formosan/ French/ German

3 Hotel Kairakuen

019-695-2111
Address: Shizukuishicho Oshuku 10-3-1

4 Kyukamura Iwate Amihari Onsen

019-693-2211
Address: Shizukuishicho Nagayama Komatsukura 14-3

5 Yukotan no Mori

019-693-3600
Address: Shizukuishicho Nagayama Nekozawa 3-6

6 Shizukuishi Prince Hotel

019-693-1114
Address: Shizukuishicho Takakura Onsen

English language

7 Petit Hotel Kurokumakun

019-601-5539
Address: Shizukuishicho Nagayama Iwatesan 32-294

Simple english

8 Michi No Eki Shizukuishi Anekko

019-692-5577
Address: Shizukuishicho Hashiba Sakamoto 118-10

9 Koiwai Farm Park

019-692-4321
Address: Shizukuishicho Maruyachi 36-1

10 METAL Craft RYU

019-691-2340
Address: Shizukuishicho Nagayama Nanatsuda 28-5

English language/ Chinese

11 Amihari Visitor Center

019-693-3777
Address: Shizukuishicho Nagayama Komatsukura 1-2

12 Farmer's Restaurant LALA Club

019-692-6001
Address: Shizukuishicho Nagayama 24 Nanatsuda 27

English language/ Dutch

13 Soba Restaurant Shinzan

019-693-1291
Address: Shizukuishicho Nagayama Gokurakuno 155-6

14 Homemade Ice Cream "Matsubokkuri"

019-691-5030
Address: Shizukuishicho Nagayama Hayasaka 70-48

15 Yakiniku-reimen "Hige"

019-689-2805
Address: Morioka-shi Tsunagi Oirino 47-15

16 Yukotan Forest One day trip Onsen

019-692-3600
Address: Shizukuishicho Nagayama Nekozawa 3-6

17 Kyukamura Iwate Amihari Onsenkan

019-693-2211
Adresse: Shizukuishicho Nagayama Komatsukura 14-3

18 Amihari Onsen "Arine" Mountain Retreat

019-693-3232
Adresse: Shizukuishicho Komatsukura 13-7

19 Michi no eki Shizukuishi Anekko shin Hashiba no Yu

019-692-5577
Address: Shizukuishicho Hashiba Sakamoto 118-10

Pictogram legends

Parking lot
Parking lot for people with disabilities
Wheelchair ramp (entrance hall)
Wheelchair rental
Having dinner while using a wheelchair
Wheelchair accessible guest room
Western-style toilet
Wheelchair accessible toilet
Accessible restroom
Elevator
Wheelchair accessible elevator

Handrail (large public bath)
Handrail (corridor)
Sheets to change diapers
Baby chair
Diaper changing space
Stroller rental
Service dog accepted
Sign language marks and written conversation marks
Nursing room
Multilingual support

雫石施設地圖

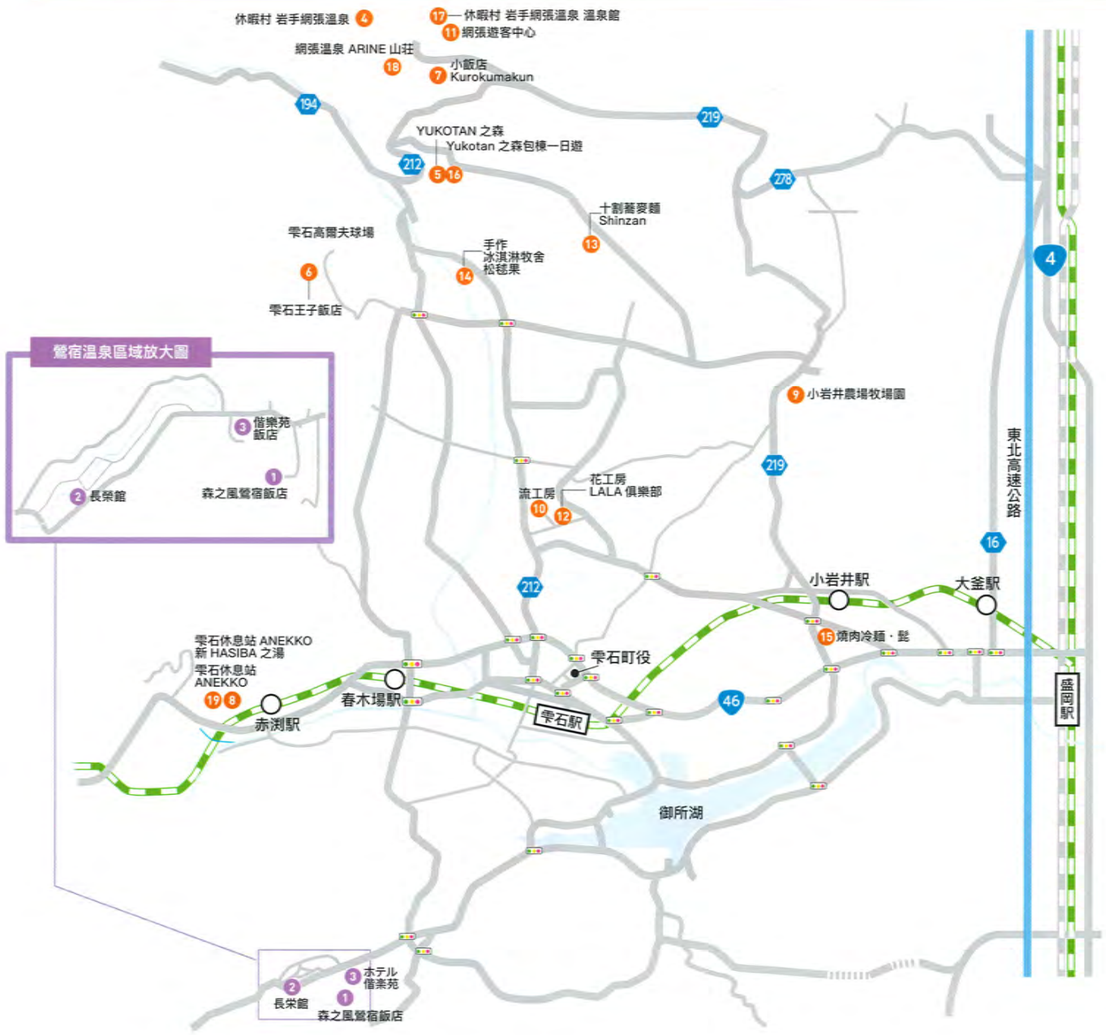

一般社團法人雫石觀光協會

郵政區號 :020-0524
地址 : 岩手県岩手郡雫石町寺之下 46-3
客服專線 : 019-692-5138　傳真 : 019-692-5914
網站 : http://www.shizukuishi-kano.gr.jp

此導引手冊是由觀光廳的「觀光廳 2020 年度世界旅遊促進事業實證」所協助編輯製作而成。

世界旅遊指南

一般社團法人雫石觀光協會

郵政區號 : 020-0524
地址 : 岩手縣岩手郡雫石町寺之下 46-3 JR 雫石駅（銀河站）1 樓
電話 : 019-692-5138　營業時間 : 9:00～17:30

雫石觀光世界旅遊指南可利用設施

1 森之風鶯宿飯店
0120-695-3333 地址：雫石町鶯宿10-64-1

2 長榮館
019-695-2121 地址：雫石町鶯宿6-7

英語・台灣語 法語・德語

3 偕樂苑飯店
019-695-2111 地址：雫石町鶯宿10-3-1

4 休暇村 岩手網張溫泉
019-693-2211 地址：雫石町長山小松倉14-3

5 YUKOTAN 之森
019-693-3600 地址：雫石町長山猫沢3-6

6 雫石王子飯店
019-693-1114 地址：雫石町高倉溫泉

英語

7 小飯店 Kurokumakun
019-601-5539 地址：雫石町長山岩手山32-294

簡單的英語

8 雫石休息站 ANEKKO
019-692-5577 地址：雫石町橋場坂本118-10

9 小岩井農場牧場園
019-692-4321 地址：雫石町丸谷地36-1

10 流工房
019-691-2340 地址：雫石町長山七ツ田28-5

英語・中國語

11 網張遊客中心
019-693-3777 地址：雫石町長山小松倉1-2

12 花工房 LALA 俱樂部
019-692-6001 地址：雫石町長山24七ツ田27

英語・荷蘭語

13 十割蕎麥麵 Shinzan
019-693-1291 地址：雫石町長山極樂野155-6

14 手作冰淇淋牧舍 松毬果
019-691-5030 地址：雫石町長山早坂70-48

15 燒肉冷麵・髭
019-689-2805 地址：盛岡市繫字尾入野47-15

16 Yukotan 之森包棟一日遊
019-692-3600 地址：雫石町長山猫沢3-6

17 休暇村 岩手網張溫泉 溫泉館
019-693-2211 地址：雫石町長山小松倉14-3

18 網張溫泉 ARINE 山莊
019-693-3232 地址：雫石町長山小松倉13-7

19 雫石休息站 ANEKKO 新 HASIBA 之湯
019-692-5577 地址：雫石町橋場坂本118-10

指示牌說明

停車場	無障礙停車位	無障礙專用坡道	輪椅租借	無障礙餐廳	無障礙客房	坐式馬桶	無障礙廁所	多目的廁所	電梯	無障礙電梯
大浴場安全扶手	走廊安全扶手	換尿布墊	兒童餐椅	尿布檯	嬰兒車租借	接受導盲犬	盲人點字	哺乳室	提供多種語言

Karte

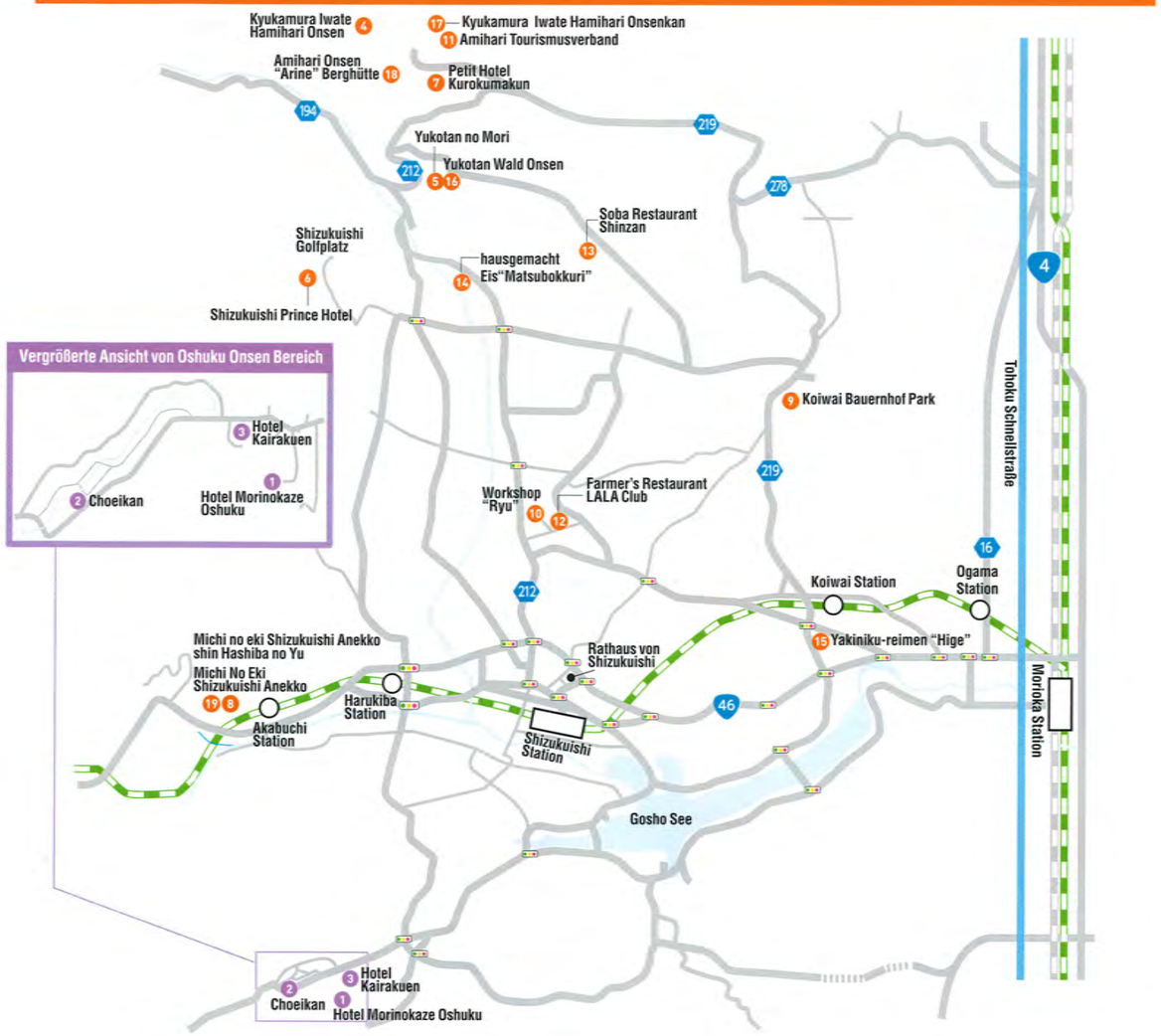

"Shizukuishi Tourismusverband" eingetragener Verein

020-0524 Iwateken Iwategun
Shizukuishicho Teranoshita 46-3
Tel : 019-692-5138 / Fax.: 019-692-5914
Web : http://www.shizukuishi-kano.gr.jp

Diese Broschüre wird von der "Tourism Agency 2020 Universal Tourism Promotion Project Demonstration" der Japan Tourismusverband unterstützt, bearbeitet und produziert.

Universeller Tourismusführer

"Shizukuishi Tourismusverband" eingetragener Verein

Iwateken Iwategun Shizukuishicho Teranoshita 46-3
JR Shizukuishi Bahnhof
Tel. 019-692-5138 Öffnungszeiten: 9:00 ~17:30

Shizukuishi Universal Tourismus: Liste der Einrichtungen

1 Hotel Morinokaze Oshuku

0120-695-3333
Adresse: Shizukuishicho Oshuku 10-64-1

2 Choeikan

019-695-2121
Adresse: Shizukuishicho Oshuku 6-7

Englische Sprache/ Formosan/ Französisch/ Deutsche

3 Hotel Kairakuen

019-695-2111
Adresse: Shizukuishicho Oshuku 10-3-1

4 Kyukamura Iwate Hamihari Onsen

019-693-2211
Adresse: Shizukuishicho Nagayama Komatsukura 14-3

5 Yukotan no Mori

019-693-3600
Adresse: Shizukuishicho Nagayama Nekozawa 3-6

6 Shizukuishi Prince Hotel

019-693-1114
Adresse: Shizukuishicho Takakura Onsen

Englische Sprache

7 Petit Hotel Kurokumakun

019-601-5539
Adresse: Shizukuishicho Nagayama Iwatesan 32-294

Einfaches Englisch

8 Michi No Eki Shizukuishi Anekko

019-692-5577
Adresse: Shizukuishicho Hashiba Sakamoto 118-10

9 Koiwai Bauernhof Park

019-692-4321
Adresse: Shizukuishicho Maruyachi 36-1

10 METAL Craft RYU

019-691-2340
Adresse: Shizukuishicho Nagayama Nanatsuda 28-5

Englische Sprache/ Chinesisch

11 Amihari Tourismusverband

019-693-3777
Adresse: Shizukuishicho Nagayama Komatsukura 1-2

12 Farmer's Restaurant LALA Club

019-692-6001
Adresse: Shizukuishicho Nagayama 24 Nanatsuda 27

Englische Sprache/ Niederländisch

13 Soba Restaurant Shinzan

019-693-1291
Adresse: Shizukuishicho Nagayama Gokurakuno 155-6

14 hausgemacht Eis"Matsubokkuri"

019-691-5030
Adresse: Shizukuishicho Nagayama Hayasaka 70-48

15 Yakiniku-reimen "Hige"

019-689-2805
Adresse: Morioka-shi Tsunagi Oirino 47-15

16 Yukotan Wald Onsen

019-692-3600
Adresse: Shizukuishicho Nagayama Nekozawa 3-6

17 Kyukamura Iwate Amihari Onsenkan

019-693-2211
Adresse: Shizukuishicho Nagayama Komatsukura 14-3

18 Amihari Onsen "Arine" Berghütte

019-693-3232
Adresse: Shizukuishicho Komatsukura 13-7

19 Michi no eki Shizukuishi Anekko shin Hashiba no Yu

019-692-5577
Adresse: Shizukuishicho Hashiba Sakamoto 118-10

Piktogramm-Legenden

Parkhaus | Parkplatz für Menschen mit Behinderungen | Rollstuhlrampe (Eingang) | Rollstuhlverleih | Rollstuhl und Essen | Rollstuhlgerechte Gästezimmer | Toilette im westlichen Stil | Rollstuhlgerechte Toilette | Mehrzwecktoilette | Aufzug | Rollstuhlfahrer

Badgeländer | Korridorgeländer | Windelwechselblatt | Babystuhl | Windelwechselraum | Kinderwagenverleih | Diensthunde erlaubt | Schreibmarke | Stillraum | Mehrsprachig

一般社団法人しずくいし観光協会

ユニバーサルツーリズムガイド

ユニバーサルツーリズムとは、すべての人が楽しめるよう創られた旅行であり、高齢や障がい等の有無にかかわらず、誰もが気兼ねなく参加できる旅行を目指しています。

はじめに

今後、外国人観光客の増加や超高齢化社会を迎えるにあたり、観光地のバリアフリー化等を通じて、受入環境の向上を図る必要は高くなります。2021 年に開催される東京オリンピック・パラリンピック競技大会を契機として、日本各地の観光地を訪れる外国人観光客を含めて、様々な移動制約のある来訪者も増加することが予想されます。

また、世界保健機関（WHO）は 2016 年、世界の人口の 15%にあたる約 10 億人が障害等により何らかの配慮が必要であると報告しています。日本国内においては、2018 年の内閣府「平成 30 年版 障害者白書」※1 において、障害者の総数が 900 万人超であることが報告されており、高齢者も含めると、移動制約のある来訪者は決して少なくない状況であることがわかります。

条約や法の面でも、2006 年には国際人権法に基づく「障害者の権利に関する条約（略称：障害者権利条約）」が国際連合総会で採択されたほか、日本国内でも 2011 年に「障害者基本法」が改正、2013 年に「障害者差別解消法」が制定、2018 年にバリアフリー法が改正されるなど、法制度面での整備も進んできております。

しかしながら、現状では各観光地のバリアフリー化に関する情報提供は十分とは言えず、観光地のバリアフリー情報提供のあり方も明確ではありません。このため、移動制約のある方が観光地のバリアフリー情報やバリアの存在（バリア情報）を事前に知ることが難しいため、旅行先を安心して選択することが困難な場面も見受けられます。

観光地のバリアフリー情報・バリア情報は、移動制約のある方のみならず、観光地を訪れる全ての人に役立つ情報です。移動制約のある方が安心して観光地を訪れることができるように情報を発信すれば、家族や友人など、一緒に観光地を訪問する方も観光地をより楽しむことができます。

また、移動制約のある・なしにかかわらず、観光地には様々な人が訪れます。観光地を訪れる人が、施設を利用する・しないを自己判断できるように、観光地の各施設の実態に即したバリアフリー情報・バリア情報を提供すれば、施設の利用を諦めてしまう訪問者を減らすことや、「バリアフリーだと思って訪れたのに、実際には不都合があった」といったトラブルを回避することにもつながります。

このように、バリアフリー情報・バリア情報の提供が促進されることで、今まで観光することを諦めていた障害者等が新たに観光に出かけるようになる等、より多くの方に観光地に来ていただけるようになるといった効果も期待できます。

平成 31 年 3 月 国土交通省総合政策局安心生活政策課作成
「観光地におけるバリアフリー情報の提供のためのマニュアル」抜粋)

問合せ対応・コミュニケーション

◆ 高齢の方や障害にある方にとって、安心・安全な施設の利用を実現するためには、利用前のコミュニケーションを充実させ、利用可否の判断をご本人にしていただくことが大切です。

◆ セルフチェックに基づく施設のバリアフリー情報を発信した上で、設備や備品、サービス等の詳細な状況や対応範囲について、お客様と双方で確認し、利用前の問合せにおいて最終的な利用可否の判断をしていただくことを基本として対応することが望ましいです。

▶▶ 心身の状況により求める支援やサービスがひとりひとり異なる中で、様々なニーズへの対応可否をお互いに確認しましょう。利用前に意思疎通を図ることで、施設側・利用者側双方の安心・安全につながります。

◆ 問合せへの対応、利用前のコミュニケーションを的確に行うために、セルフチェックによって収集した施設のバリアフリー情報を職員間で共有しておくことが重要です。

▶▶ 利用前の問合せや施設利用時に、職員によって対応のレベルに差が生じると、高齢の方や障害のある方は不安を感じてしまう恐れがあります。

◆ 問合せやコミュニケーションの手段は、電話だけでなく、メールや FAX 等、複数の連絡手段を確保しておくことが望ましいです。

▶▶ 障害の特性やお客様の心身の状況によって、求められる連絡手段が異なります。お客様の多様に応じた柔軟な対応を心がけることが大切です。

＊聴覚障害の方との電話でのコミュニケーションを支援するサービスとして、通訳を介して会話ができる「電話リレーサービス」を活用することができます。
（電話リレーサービスのオペレーターを介して連絡が入ることがあります。）

平成３０年８月観光庁発行「宿泊施設におけるバリアフリー情報発信のためのマニアル」抜粋

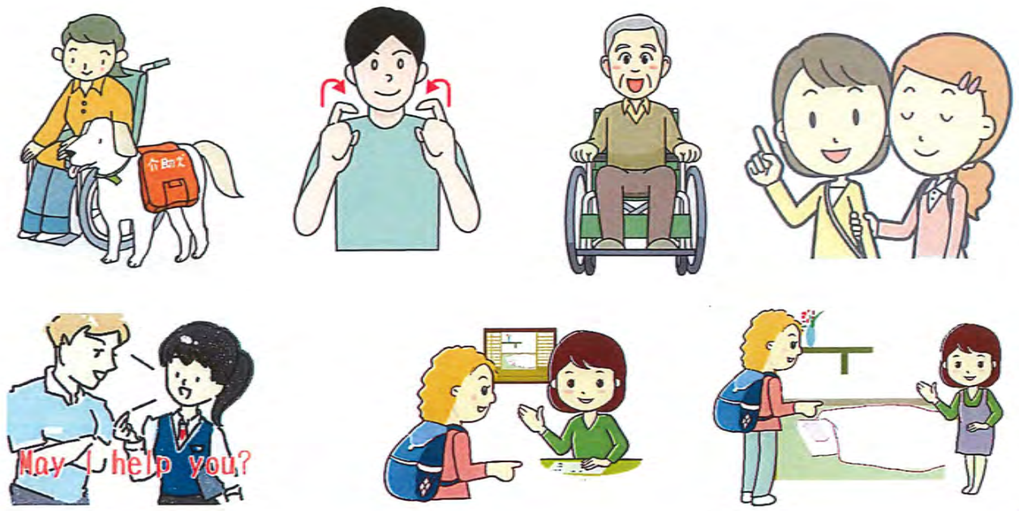

①鶯宿温泉ホテル森の風鶯宿

住所　〒020-0574　岩手郡雫石町鶯宿10-64-1
電話　019-695-3333　FAX　019-695-3330
HP　https://www.morinokaze.com/

ユニバーサルツーリズム対応パブリックスペース

・車椅子の駐車場（2台）
・玄関のスロープ（あり）
・多目的トイレ（あり）
・階段の手すり（あり）
・車椅子の貸出し（4台）
・車椅子で利用できる食事場所（あり）
・車椅子対応エレベーター(5台)
・大浴場手すり(あり)

ユニバーサルツーリズム対応客室他

・バリアフリールーム3室(露天風呂・リフター付特別室「四季彩」、リフター付客室「杜若」)
（リフター無し洋室(「萌黄」)
・車椅子で可能な部屋（88室、トイレ・浴槽は不可）
・多言語対応（一部表示物のみ）

①車椅子駐車場

②エレベーター内

③車椅子可能食事場所

④客室内

⑤バリアフリールーム「萌黄」

⑥バリアフリールーム特別室「四季彩」

⑦大浴場スロープ

⑧大浴場手すり

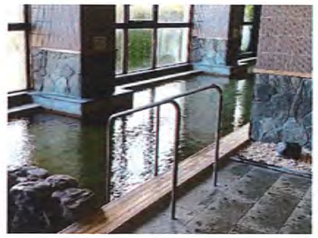

⑨多目的トイレ

②鶯宿温泉　長栄館

住所　〒020-0574　岩手郡雫石町鶯宿6-7
電話　019-695-2121　FAX　019-695-2120
HP　http://www.choeikan.com/

ユニバーサルツーリズム対応パブリックスペース

- 車椅子の駐車場（1台）
- 玄関のスロープ（あり）
- 多目的トイレ（あり）
- 階段のてすり（あり）
- 車椅子の貸出し（2台）
- 車椅子で利用できる食事場所（宿泊者用）
- 車椅子対応エレベーター（2台）
- 大浴場内に手すり（あり）

ユニバーサルツーリズム対応客室他

- 多言語対応（英語・台湾・中国・フランス・ドイツ）

①玄関スロープ

②ロビー

③車椅子貸出し

④食事施設

⑤休憩スペース

⑥客室内

⑦多目的トイレ

⑧大浴場スロープ

⑨大浴場手すり

③鶯宿温泉　ホテル偕楽苑

住所　〒020-0574　岩手郡雫石町鶯宿10-3-1
電話　019-695-2111　FAX　019-695-2106
HP　http://iwate-kairakuen.jp/

ユニバーサルツーリズム対応パブリックスペース

- 車椅子の駐車場（1台）
- 玄関のスロープ（あり）
- 多目的イレ（あり）
- 大浴場内に手すり（あり）
- 車椅子の貸出し（4台）
- 車椅子で利用できる食事場所（宿泊者用）
- 階段のてすり（あり）

ユニバーサルツーリズム対応客室他

- 車椅子で可能な部屋（あり10室、トイレ・浴室不可）

①車椅子駐車場

②玄関スロープ

③ロビー

④車椅子貸出し

⑤階段手すり

⑥車椅子専用トイレ

⑦客室内・和洋

⑧客室内・和洋

⑨大浴場手すり

④休暇村　岩手網張温泉

住所　〒020-0585　岩手郡雫石町長山小松倉14-3
電話　019-693-2211　FAX　019-693-2213
HP　http://www.qkamura.or.jp/iwate/

ユニバーサルツーリズム対応パブリックスペース

- 車椅子の駐車場（1台）
- 玄関のスロープ（あり）
- 多目的トイレ（あり）
- 廊下にてすり（あり）
- 車椅子の貸出し（3台）
- 車椅子で利用できる食事場所（あり）
- エレベーター（2台）
- 大浴場内に手すり（あり）

ユニバーサルツーリズム対応客室他

- 車椅子で可能な部屋（2室）
- 介助犬可

①玄関スロープ

②ロビー

③車椅子貸出し(イメージ)

④エレベーター

⑤廊下手すり

⑥多目的トイレ

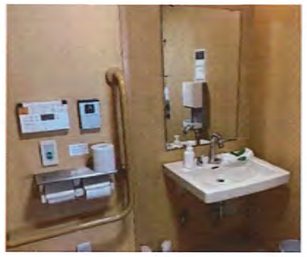

⑦客室内

⑧大浴場手すり

⑨食事施設

⑤南網張ありね温泉　ゆこたんの森

住所　〒020-0585　岩手郡雫石町長山猫沢3-6
電話　019-693-3600　FAX　019-693-3535
HP　http://www.yu-kotan.jp/

ユニバーサルツーリズム対応パブリックスペース

- 車椅子の駐車場（2台）
- 玄関のスロープ（あり）
- 多目的トイレ（あり）
- 階段のてすり（あり）
- 車椅子の貸出し（3台）
- 車椅子で利用できる食事場所（あり）
- エレベーター（1台）
- 大浴場内に手すり（あり）

ユニバーサルツーリズム対応客室他

- 車椅子で可能な部屋（2室）
- 障がい者専用の入浴施設（介助必要）

①車椅子駐車場

②玄関スロープ

③多目的トイレ

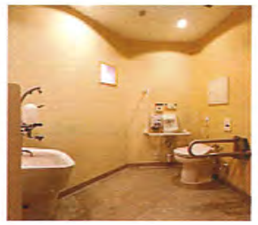

④おむつ替えベット

⑤エレベーター手すり

⑥客室内

⑦廊下手すり

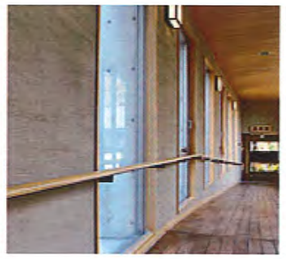

⑧大浴場手すり

⑨食事施設

⑥高倉温泉　雫石プリンスホテル

住所　〒020-0593　岩手郡雫石町高倉温泉
電話　019-693-1114　FAX　019-693-2336
HP　https://www.princehotels.com/shizukuishi/

ユニバーサルツーリズム対応パブリックスペース

・車椅子の貸出し（3台）
・車椅子で利用できる食事場所（あり）
・階段のてすり（あり）
・玄関のスロープ（あり）
・エレベーター（3台）

ユニバーサルツーリズム対応客室他

・大浴場内に手すり（あり）
・多言語対応（英語）

①玄関スロープ

②エレベーター

③エレベーター内

④洋式トイレ

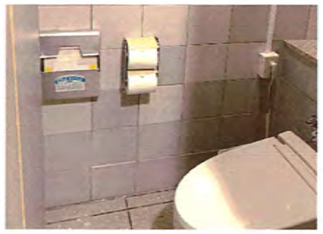

⑤ロビー

⑥客室内

⑦客室内・浴室

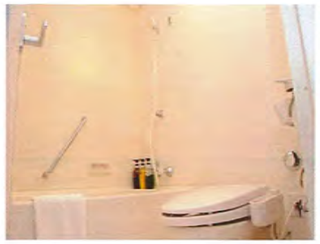

⑧大浴場てすり

⑨食事施設

⑦岩手高原ペンションビレッジ　プチホテル　クロくまくん

住所　〒020-0585　岩手郡雫石町長山岩手山32-294
電話　019-601-5539　FAX　019-601-5539

ユニバーサルツーリズム対応パブリックスペース

・駐車場あり

ユニバーサルツーリズム対応客室他

・車椅子で可能な部屋（あり4室）
・屋内の床、トイレと部屋、バスルームと部屋との段差がない
・車椅子で利用できる食事場所（宿泊者用）
・多言語対応（簡単な英語）

①ロビー

②食事施設

③客室内設

④客室内設

⑧道の駅雫石あねっこ

住所　〒020-0582　岩手郡雫石町橋場坂本118-10
電話　019-692-5577　FAX　019-691-2300
HP　http://www.anekko.co.jp/

ユニバーサルツーリズム対応パブリックスペース

- 車椅子の駐車場（屋根付2台）
- 玄関のスロープ（車椅子駐車場から）
- 多目的トイレ（あり）
- 車椅子の貸出し（2台）
- 車椅子で可能な食事場所（あり）

館内ユニバーサルツーリズム対応他

- 多目的トイレ（あり）
- 車椅子で可能な食事場所（あり）

①車椅子駐車場

②玄関

③入口段差無し

④ユニバーサル対応表示

⑤店内

⑥食事施設（2021年改装予定）

⑦車椅子貸出し（イメージ）

⑧駐車場側外部多目的トイレ

⑨店内多目的トイレ

⑨小岩井農場まきば園

住所　〒020-0585　岩手郡雫石町丸谷地36-1
電話　019-692-4321　FAX　019-692-0303
HP　http://www.koiwai.co.jp/makiba/

ユニバーサルツーリズム対応パブリックスペース

- 車椅子の駐車場（10台）
- 多目的トイレ（園外1）
- 車椅子の貸出し（6台）
- 玄関のスロープ（あり）
- 車椅子で可能な食事場所（あり）
- ベビーカー貸出し（4台）

園内ユニバーサルツーリズム対応他

- 多目的トイレ（園内2ヶ所）
- スロープに手すり（あり）
- 授乳室（2ヶ所）
- トイレにベビーベッド（2ヶ所）
- 車椅子で可能な食事場所（あり）

①車椅子駐車場

②入口段差無し

③車椅子貸出し

④山麓館スロープ

⑤山麓館・館内段差無し

⑥売店内

⑦食事施設

⑧園内多目的トイレ

⑨おむつ替えベット

⑩流工房

住所　〒020-0585　岩手郡雫石町長山七ツ田28-5
電話　019-691-2340　FAX　019-691-2341
HP　http://www.japan-iron.jp/

ユニバーサルツーリズム対応パブリックスペース

・入口はバアリアフリー対応無し
・店内通路は車椅子可能

館内ユニバーサルツーリズム対応他

・多言語対応（英語・中国語）

①案内板数ヶ所設置

②駐車場

③玄関（引き戸）

④店内

⑤店内

⑪網張ビジターセンター

住所　〒020-0585 岩手郡雫石町長山小松倉1-2
電話　019-693-3777　FAX　019-693-3778
HP　http://amihari17.ec-net.jp/

ユニバーサルツーリズム対応パブリックスペース

・車椅子の駐車場（2台）
・多目的トイレ（あり）
・玄関のスロープ（あり）
・階段のてすり（スロープに片側手すりあり）

館内ユニバーサルツーリズム対応他

・建物内通路に点字ブロック（あり）
・車椅子介助（可能）
・授乳室（あり）

①車椅子駐車場

②玄関スロープ

③入口段差無し

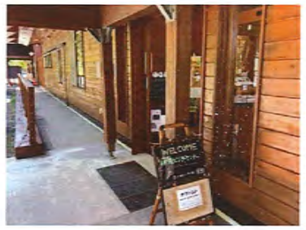

④館内展示スペース

⑤休憩ラウンジ

⑥館内展示スペース

⑦授乳室

⑧多目的トイレ

⑫花工房らら倶楽部・農家レストランらら

住所　〒020-0585　岩手郡雫石町長山24七ツ田27
電話　019-692-6001　FAX　019-601-5466
HP　http://lalaclub.jp/

ユニバーサルツーリズム対応パブリックスペース

・車椅子の駐車場（1台）
・玄関のスロープ（あり）

館内ユニバーサルツーリズム対応他

・様式トイレ（あり）
・多言語対応（英語・オランダ語）
・車椅子で可能な食事場所（あり）

①駐車場

②店内通路

③店内通路

④レストラン駐車場

⑤レストラン外観

⑥レストラン入口

⑦レストラン内

⑧らら倶楽部内トイレ

⑨レストラン内、便座自動開閉トイレ

⑬十割そばしんざん

住所　〒020-0585　岩手郡雫石町長山極楽野155-6
電話　019-693-1291　FAX（電話と兼用）

ユニバーサルツーリズム対応パブリックスペース

・駐車場あり

館内ユニバーサルツーリズム対応他

・様式トイレ（あり）

①案内版あり

②入口

③外観

④店外客席

⑤店内客席

⑥店内客席

⑭手づくりアイスクリーム牧舎　松ぼっくり

住所　〒020-0585　岩手郡雫石町長山長山早坂70-48
電話　019-691-5030　FAX　019-691-5031
HP　http://matsubokkuri.jp/

ユニバーサルツーリズム対応パブリックスペース

・玄関のスロープ（あり）
・車椅子で可能な食事場所　（あり）
・車椅子用トイレ（あり）

店内ユニバーサルツーリズム対応他

・様式トイレ（手すり付）

①看板

②駐車場

③玄関スロープ

④休憩場所スロープ

⑤店内

⑥店内2階

⑦トイレ棟外観

⑧車椅子専用トイレ入口

⑧車椅子専用トイレ

⑮焼肉冷麺・髭

住所　〒020-0055　盛岡市繋字尾入野47-15
電話　019-689-2805　FAX　（電話と兼用）
HP　http://www.yakiniku-hige.jp/

ユニバーサルツーリズム対応パブリックスペース

・車椅子の貸出し（1台）
・玄関のスロープ（あり）

店内ユニバーサルツーリズム対応他

・1階にバリアフリーエリア（あり）
・車椅子で可能な食事場所（あり）
・多目的トイレ（あり）

①駐車場

②入口

③入口段差無し

④店内1階バリアフリーエリア

⑤店内1階バリアフリーエリア

⑥バリアフリーエリア車椅子例

⑦車椅子貸出し（イメージ）

⑧車椅子専用トイレ入口

⑨車椅子専用トイレ

⑯ゆこたんの森　日帰り棟

住所　〒020-0585　岩手郡雫石町長山猫沢3-6
電話　019-692-3600　FAX　019-693-3535
HP　http://www.yu-kotan.jp/

ユニバーサルツーリズム対応パブリックスペース

・車椅子の駐車場　（2台）
・車椅子の貸出し（宿泊棟共有3台）
・階段に手すり（あり）

館内ユニバーサルツーリズム対応他

・車椅子で可能な食事場所（あり）
・大浴場内に手すり（あり）

①階段手すり

②通路手すり

③温泉入口

④通路手すり

⑤大浴場手すり

⑥大浴場手すり

⑦休憩スペース

⑧休憩所

⑨食事場所

⑰休暇村岩手網張温泉（温泉館）

住所　〒020-0585　岩手郡雫石町長山小松倉14-3
電話　019-693-2211　FAX　019-693-2213
HP　http://www.qkamura.or.jp/iwate/

ユニバーサルツーリズム対応パブリックスペース

・車椅子の貸出し（あり1台）
・点字ブロック（あり）
・玄関のスロープ（あり）

館内ユニバーサルツーリズム対応他

・階段のてすり（あり）
・多目的トイレ（あり）
・介助犬、盲導犬、聴導犬可
・通路に手すり（あり）
・おむつ替えベット（あり）

①入口

②車椅子貸出し（イメージ）

③点字ブロック

④フロント・売店

⑤大浴場方面

⑥多目的トイレ

⑦休憩室

⑧大浴場手すり

⑨大浴場手すり

⑱網張温泉　ありね山荘

住所　〒020-0585　岩 手郡雫石町長山小松倉13-7
電話　019-693-3232　FAX （電話と兼用）
HP　http://www12.plala.or.jp/arinesansou/

ユニバーサルツーリズム対応パブリックスペース

・車椅子の駐車場 （1台）
・玄関のスロープ （あり）
・車椅子の貸出し （1台）

館内ユニバーサルツーリズム対応他

・車椅子専用トイレ （あり）
・おむつ替えベット （あり）
・廊下に手すり （あり）

①車椅子駐車場

②車椅子貸出し

③玄関スロープ

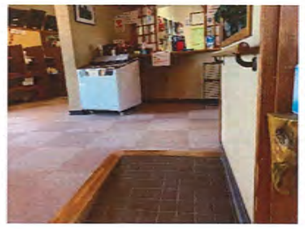

④廊下手すり

⑤ロビー

⑥休憩室

⑦大浴場手すり

⑧大浴場手すり

⑨車椅子専用トイレ

⑲道の駅雫石あねっこ　新はしばの湯

住所　〒020-0582　岩手郡雫石町橋場坂本118-10
電話　019-692-5577　FAX　019-691-2300
HP　http://WWW.anekko.co.jp/

ユニバーサルツーリズム対応パブリックスペース

・車椅子の駐車場 （2台）
・玄関に段差（なし）
・車椅子の貸出し （1台）
・入口のスロープ （あり）

館内ユニバーサルツーリズム対応他

・通路の手すり （あり）
・多目的トイレ（あり）
・大浴場内に手すり （あり）
・車椅子で可能な食事場所 （あり）
・おむつ替えベット （あり）

①車椅子駐車場

②入口段差無し

③玄関スロープ

④館内 段差無し

⑤車椅子貸出し(イメージ)

⑥多目的トイレ

⑦食事施設

⑧廊下手すり

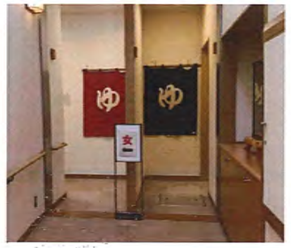

⑨大浴場手すり

雫石施設マップ

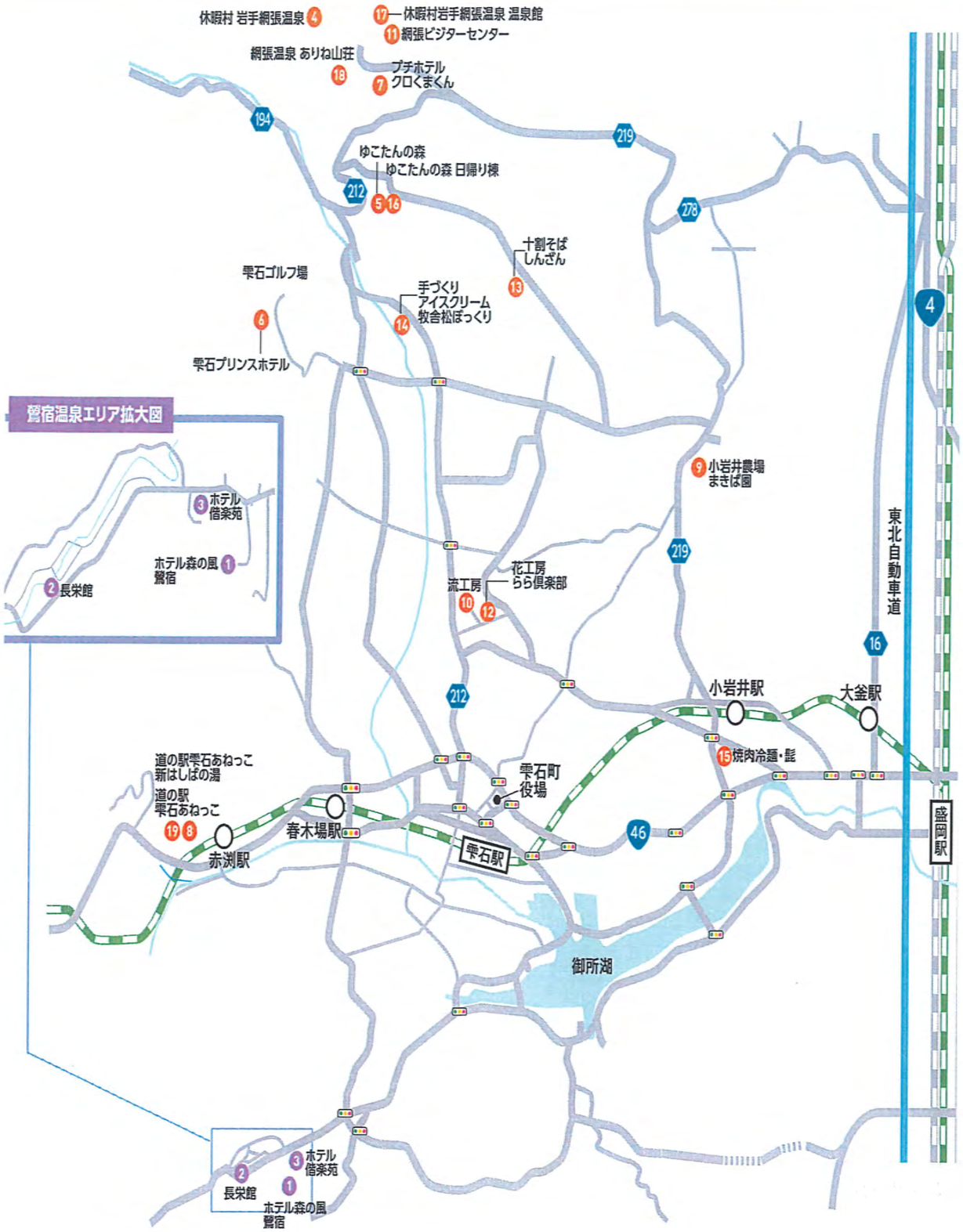

一般社団法人しずくいし観光協会

〒020-0524 岩手県岩手郡雫石町寺の下 46-3

TEL:019-692-5138 / FAX:019-692-5914

ＨＰ:http://www.shizukuishi-kanko.gr.jp

この冊子は、「観光庁令和２年度ユニバーサルツーリズム促進実証事業」の助成を受け編集・制作いたしました。